

# 广东省乡村工匠专业人才管理系统 操作手册—乡村工匠

二〇二二年八月

# 广东省乡村工匠职称评审系统流程图

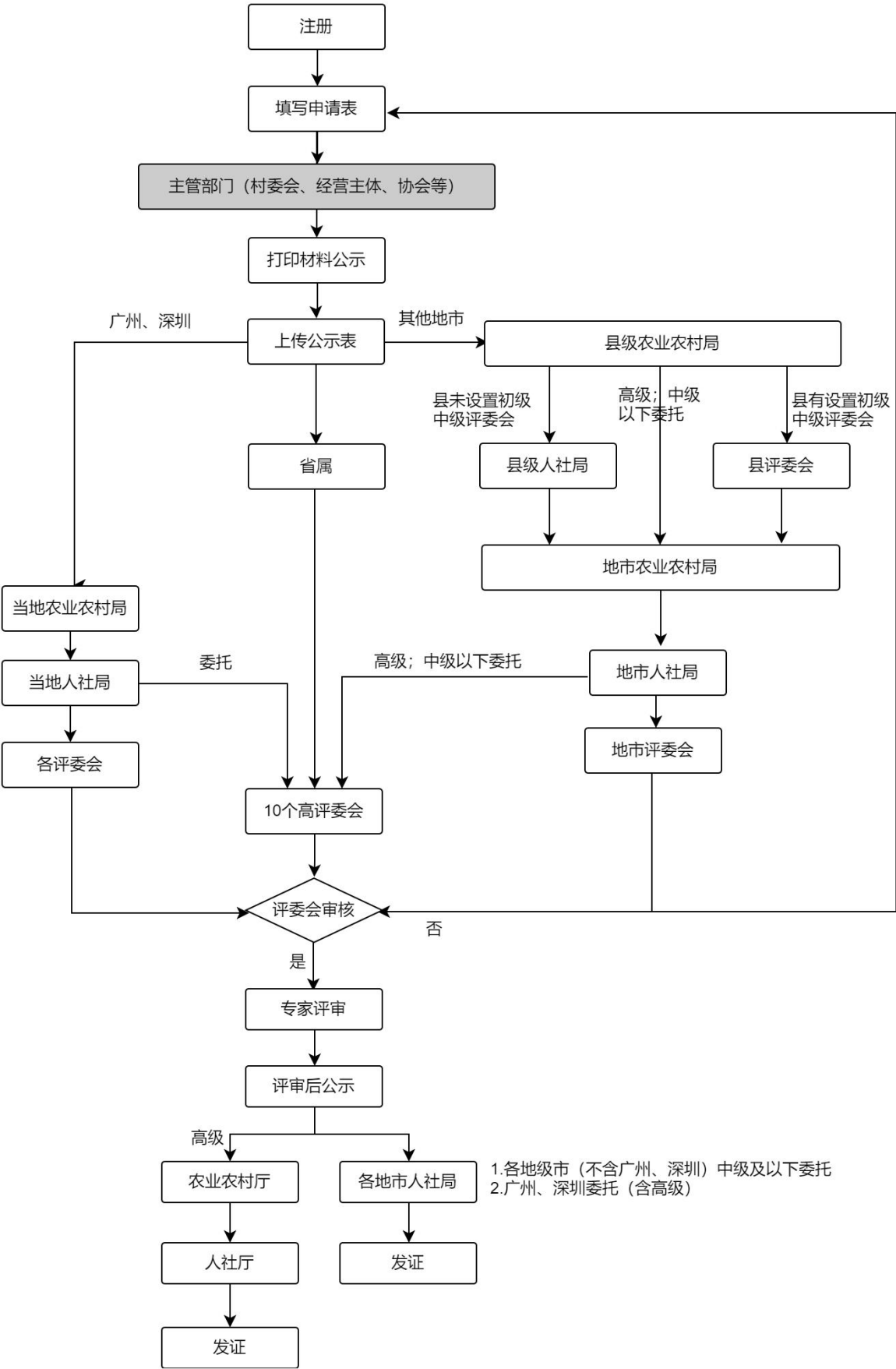

# 1. 注册登录

## 1.1. 乡村工匠账号注册

在系统首页进行用户注册，点击“用户注册”，进入注册页面。



录入注册信息：包括姓名、手机号码、密码等信息。通过手机验证码验证后点击注册即可。

注册用户

\* 姓名

\* 手机号 (账号)

获取验证码

\* 短信验证码

\* 密码

\* 确认密码

注册

注意：

➤ 注册成功后，登陆账号为手机号码，登录密码为注册时设置的密码，请牢记。

## 1.2. 用户登录

注册成功后返回登录界面，登录界面如下图：



The screenshot displays the login page of the '广东省乡村工匠专业人才管理系统' (Guangdong Rural Craft Professional Talent Management System). The page has a blue background with a large illustration of a laptop and people interacting with it. On the left, there is a white login form titled '欢迎登录' (Welcome to Login). The form contains three input fields: '账号' (Account) with a red border and the error message '用户名不能为空' (Username cannot be empty); '密码' (Password) with a red border and the error message '密码不能为空' (Password cannot be empty); and '验证码' (Verification Code) with a red border and a CAPTCHA image showing '46H'. Below these fields are a checkbox for '记住密码' (Remember Password) and a blue link for '用户注册' (User Registration). At the bottom of the form is a large blue '登录' (Login) button.

## 2. 申请单

### 2.1. 基本信息

工匠完善个人基本信息，需要把带星号\*个人基本信息和照片完善。

基本信息 流程状态: 提交申报书 导出附件 导出申请表 提交 保存

* 姓名	李明	* 性别	<input checked="" type="radio"/> 男 <input type="radio"/> 女	相片	<div>①本人近期(半年内)正面免冠彩色大一寸电子证件照。 ②照片背景颜色应为红色或蓝色。 ③照片为jpg格式,大小在100K以内,像素不小于128*180。 ④以身份证号进行命名。</div>
* 政治面貌					
* 出生年月	<input type="text"/>				
* 身份证号	<input type="text"/>				
* 联系方式	17620001642				
* 户籍所在地(?)	<input type="text"/>				
* 通讯地址	<input type="text"/>				
* 最高学位	<input type="text"/>	* 最高学历	<input type="text"/>	从事本专业时间	<input type="text"/>
现职称	<input type="text"/>	现职称取得时间	<input type="text"/>	现职称发证单位	<input type="text"/>
现职业资格(技能等级)	<input type="text"/>	现职业资格(技能等级)取得时间	<input type="text"/>	现职业资格(技能等级)发证单位	<input type="text"/>
现工作单位	<input type="text"/>				

0K/s

点击“保存”进行数据暂存。

流程状态: 提交申报书(退回) 导出附件 导出申请表 查看审核记录 提交 保存

\* 性别 ☒ 男 ☐ 女

相片



### 2.2. 申报信息

工匠录入申请信息，选择所在地区、专业类别、专业方向等信息。

**申请信息**



\* 所在区域: 非省属  
广州市 / 天河区

\* 专业类别: 民间美术 / 绘画  
专业方向: 版画

\* 申请职称等级: 助理级

现从事技术专业工作: 建筑工艺  
现从事本专业或相近专业工作年限: 10

## 2.3. 工作能力经历及业绩成果

录入工作能力经历及业绩成果情况信息，点击“”新增记录。对于录入错误的可以点击“”按钮删除记录，重新新增。

**工作能力经历及业绩成果**

开始日期	结束日期	工作能力经历及业绩成果情况	操作
2020-01-01	2022-08-24	工作能力经历及业绩成果 情况	



获现职称以来所获奖项、获现职称以来获发明专利情况、学术成果（论文/著作撰写情况）、专项技术分析报告、教育经历、非学历教育经历、工作经历的录入参考上述操作新增或删除即可。

## 2.4. 佐证材料

佐证材料附件上传，包括上传公示材料、基础资料、学历学位及职称（职业资格、技能等级）材料、专业证明材料、业绩成果材料、破格佐证材料、相关视频材料。

新增附件：点击“”方框里面的加号，选择需要上传的附件。

删除附件：点击已上传附件右上角的叉号“”进行删除附件。

佐证材料

附件格式: txt、pdf、doc、docx、xls、xlsx、pptx、rtf、jpg、png、bmp、gif、jpeg、zip、rar。大小不超过100M  
视频格式: MP4、RMVB、MKV、AVI

\*上传公示材料

+

基础资料

会议背景图.pptx

下载

+

**佐证附件下载：**点击基础信息表右上角的“导出附件”，既可以导出所有佐证附件。

申请表

基本信息

流程状态: 提交申报书(退回)

导出附件

\*姓名

黎明

\*性别

☒ 男
☐ 女

\*政治面貌

党员

\*出生年月

1983-08-02

**申请表导出：**点击基础信息表右上角的“导出附件”，既可以导出包含申报评审（表一）、申报评审（表二）、申报评审（表三）、申报评审（表四）、申报评审（表五）五个申请表内容的 PDF 文件。

流程状态: 提交申报书

导出附件

导出申请表

\*性别

☒ 男
☐ 女

相片

①本人近期（半年内）正面免冠彩色大一寸电  
②照片背景颜色应为红底或蓝底。  
③照片为jpg格式，大小在100K以内，像素不小  
④以身份证号进行命名。

5

**查看审核记录：**点击基础信息表右上角的“查看审核记录”，可以查看审核过程和状态。

流程状态: 提交申报书    导出附件    导出申请表    查看审核记录

\* 性别 ☒ 男    ☐ 女    相片

①本人近期（半年内）正面免冠彩色大一寸电子证  
②照片背景颜色应为红底或蓝底。  
③照片为jpg格式，大小在100K以内，像素不小于  
④以身份证号进行命名。

审核流程

流程记录

状态	意见	日期
提交申报书(退回)	材料欠缺，请补充材料后重新提交	2022-08-24
提交申报书		2022-08-24

流程图

**提交：**申请单基本信息录入完成后，点击“提交”按钮，即可提交到相应审核单位审核，提交后不能再修改申请单信息，需要审核单位退回才能修改。

流程状态: 提交申报书    导出附件    导出申请表    查看审核记录    提交

\* 性别 ☒ 男    ☐ 女    相片

①本人近期（半年内）正面免冠彩色大一寸电子证件照。  
②照片背景颜色应为红底或蓝底。  
③照片为jpg格式，大小在100K以内，像素不小于128\*180。  
④以身份证号进行命名。



### 3. 个人中心

个人中心主要用于查看个人信息、修改密码、操作日志等，界面如下图所示：

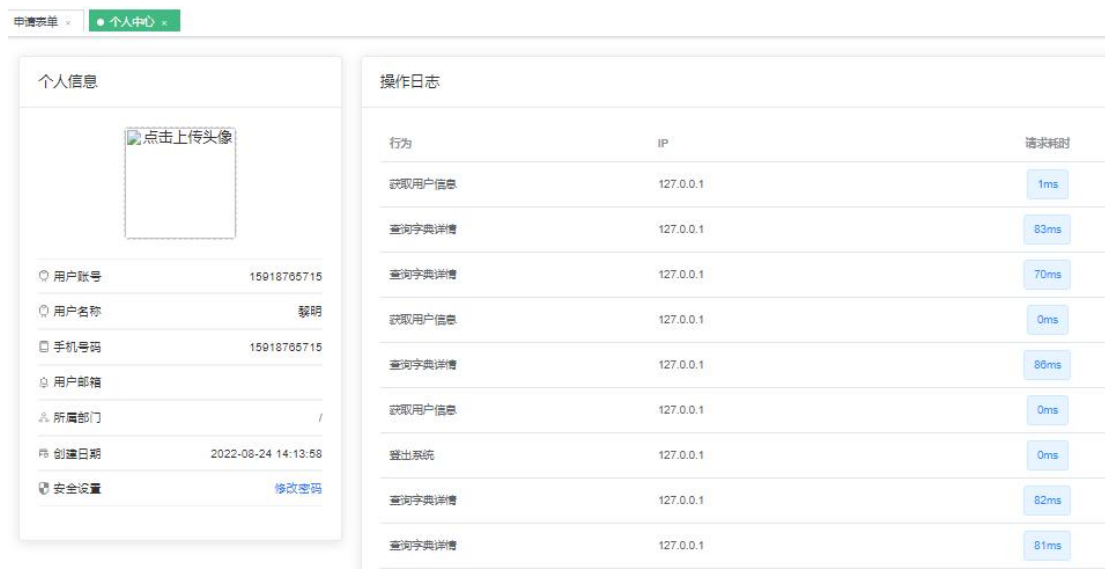

#### 3.1. 修改密码

用户可在此修改密码，输入旧密码和新密码，点击“确认”。



操作日志

### 修改密码

\* 旧密码

\* 新密码

\* 确认密码

取消

确认

### 3.2. 退出登录

点击“退出登录”，退出登录状态。

